NOTA: Tunnel Solare per illuminazione bagno
Piano Terra risulta una proposta progettuale
che dovrà essere confermata come extra
capitolato qualora potenziale acquirente ne
richieda l'installazione

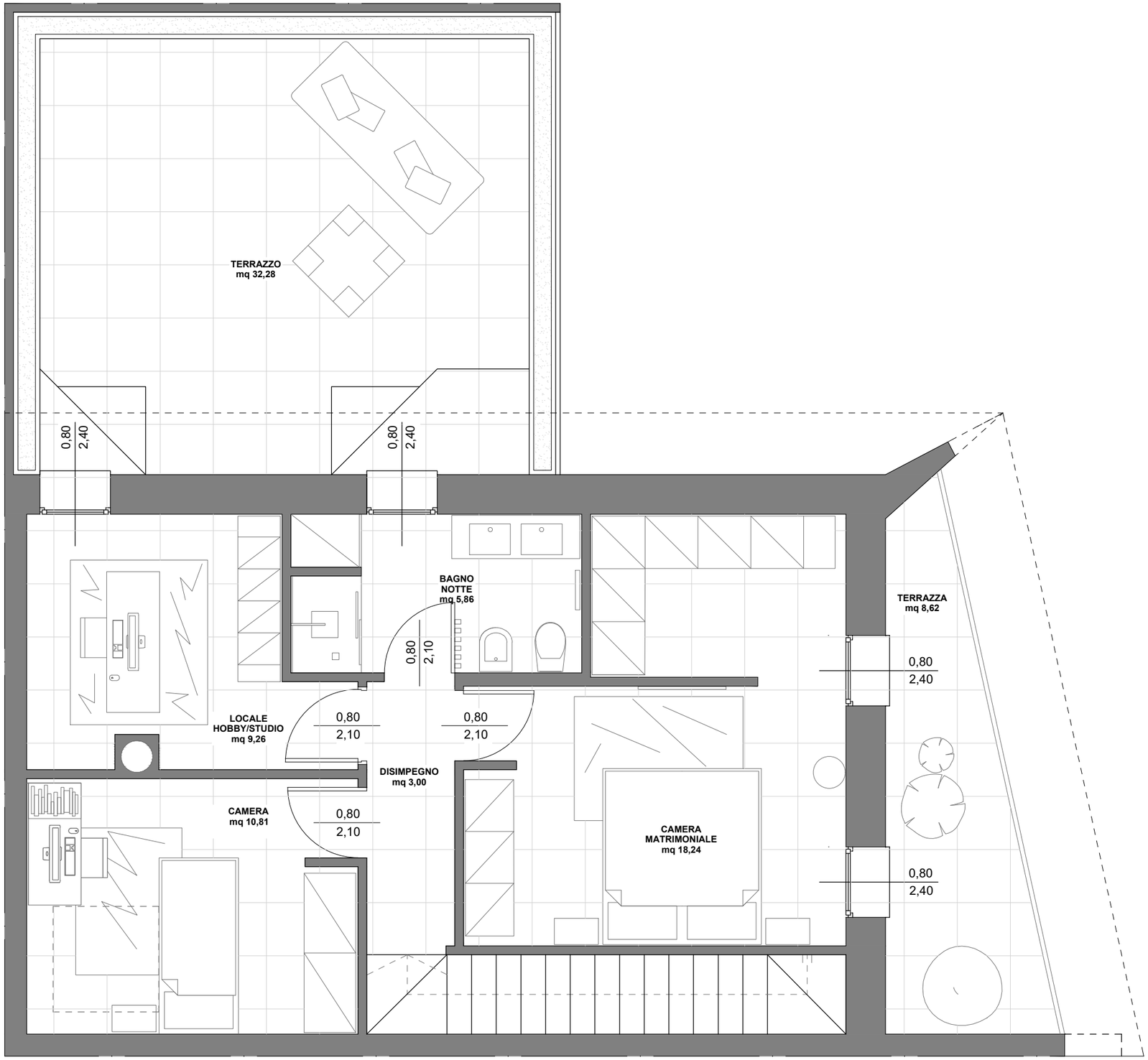

PROGETTISTA : Arch. Andrea Bernardoni - APPC Varese 2904	**PIANTE DI PROGETTO:** Proposta di arredo al Piano Primo dell'unità 6	**RAPPRESENTAZIONE:** Scala 1:50
INTERVENTO IN: Magnago (MI) Via dello Statuto angolo Via Trieste	**INTERVENTO DI:** Nuova Costruzione di N° 9 unità immobiliari	**DATA ELABORATO:** Gennaio 2024

A1