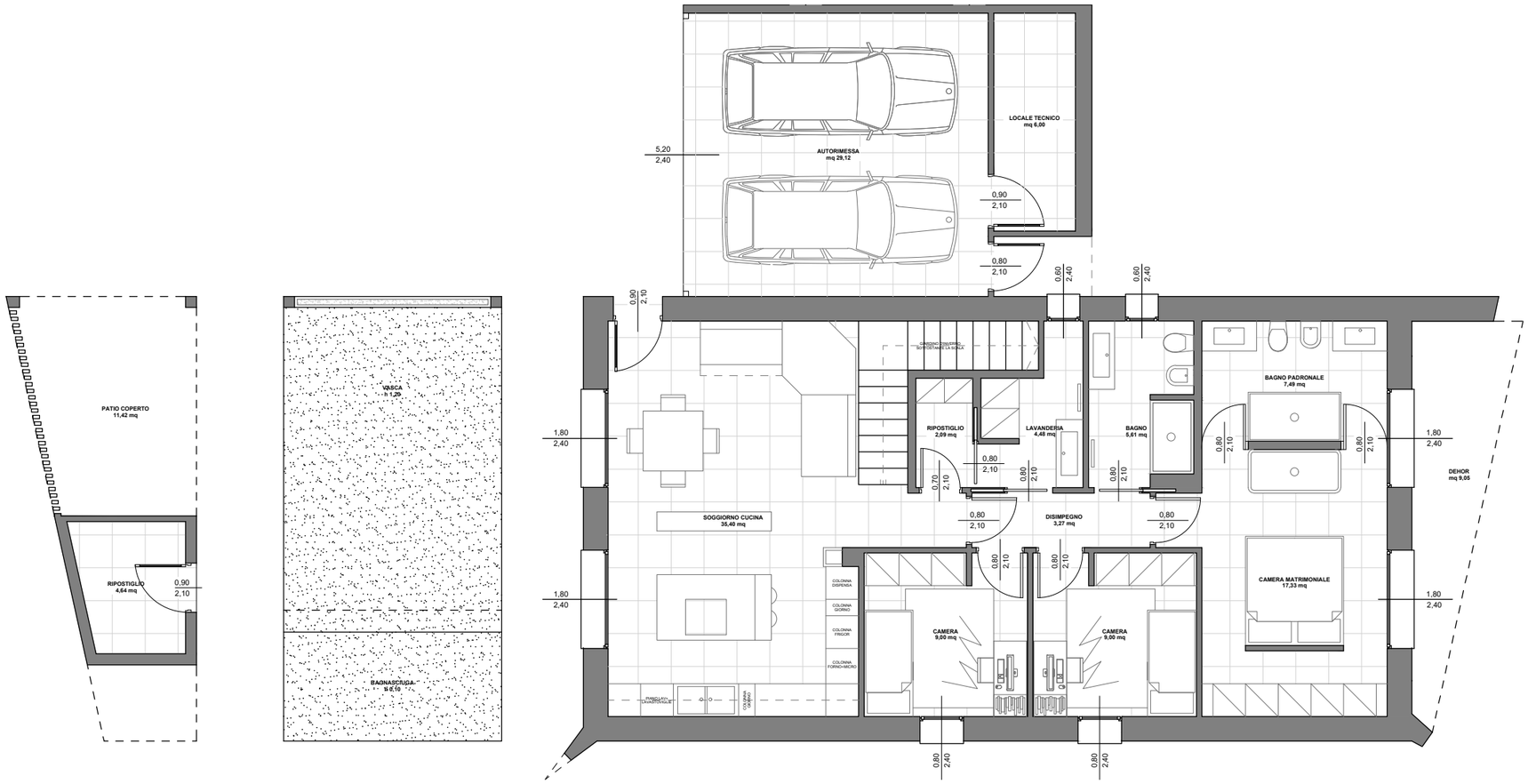

PROGETTISTA :
Arch. Andrea Bernardoni - APPC Varese 2904

PIANTE DI PROGETTO:
Proposta di arredo Piano Terra dell'unità 9

RAPPRESENTAZIONE:
Scala 1:100

INTERVENTO IN:
Magnago (MI) Via dello Statuto angolo Via Trieste

INTERVENTO DI:
Nuova Costruzione

DATA ELABORATO:
Gennaio 2024

AT